

# 第6学年 学年通信

岩倉市立曾野小学校  
令和7年4月9日(水)

## 出会いのかけら

4月号

～やれば伸びる!! 3150の景色を～

### 進級おめでとうございます!! 最高学年スタート!!

いよいよ、曾野小学校の3150(最高)学年である6年生のスタートです!本日、最高学年への期待に目を輝かせている子どもたちと出会い、新たなスタートを切ることができました。

6年生は行事や委員会、クラブ、通学班など中心となって活躍する場がたくさんあります。ケツメイシの「出会いのかけら」の歌詞のように、「巡り会いの中で、人と人との繋がりを大切に、喜びや悲しみをすべて自分のこととして受け入れて、逃げずに自分のことを次第に好きになっていこう。さあ未来へふみだそう!!君はもうけして一人ではないよ!!」という願いを込めて、今年度の学年目標を「出会いのかけら～やれば伸びる!!3150の景色を～」に決定しました。

学校は失敗が許され、一人ではできないことを、みんなで協力して支え合う場所です。人は足りないところがあるからこそ、助け合うことができます。失敗を恐れず、どんなことにも挑戦できるように子どもたちに寄り添っていきたくて考えています。担任一同、力の限り精一杯取り組んでまいります。保護者の皆様の温かいご支援、ご協力をよろしくお願いいたします。

<4月の予定> **3150—!! (さあ行こう!!)**

月	火	水	木	金	土	日
	1	2	3	4 	5 	6 
1学期の主な行事 6月20、21日 修学旅行 7月10、11、14日 懇談会 7月18日 終業式						
7	8 入学式	9 始業式 一斉下校 11:00	10 通学班集体会 一斉下校 11:50	11 一斉下校 11:50	12	13
14 一斉下校 11:50	15 給食開始 40分授業 尿検査(一次) 15:15	16 40分授業 学級写真 尿検査(一次) 15:15	17 全国学力学習 状況調査 委員会 15:50	18 避難訓練 身体・視力検査 (6-3) 15:50	19	20
21 身体・視力検査 (6-1、2) 15:00	22 尿検査予備日 15:50	23 15:50	24 クラブ (6年生は授業) 学級写真予備日 15:50	25 授業参観 PTA総会 学年懇談会 14:10	26	27
28 任命式 15:00	29 昭和の日	30 15:50				

< 6年生の授業時間・下校時刻 >

曜日	授業時間	下校時刻
火曜日～金曜日	6時間授業	15:50
月曜日	5時間授業	15:00
木曜日	6時間授業（6限がクラブ・委員会の日）	15:50
	5時間授業	15:00

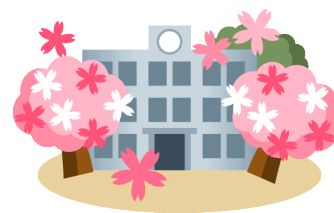

## 【担任紹介】1年間よろしくお願ひします!!

<p><b>1組 南出 歌織</b></p> <p>6年生の子どもたちが入学してから2年間共に過ごし、これまでの成長を見守ってきました。</p> <p>そして、小学校の最後の時間を再び共に過ごせることになって、とても嬉しく感じています。</p> <p>みんなが安心、安全に過ごせるよう努めていきます。ご支援、ご協力よろしくお願ひします。</p>	<p><b>2組 主任 岸野 哲也</b></p> <p>「出会いは一瞬、繋がり是一生」 「人と繋がるって、温かい」 また、こうして再会できたことに感謝です。子どもたちに寄り添いながら、熱く頑張ります！ 子どもたちにとって最高な1年になりますように！本年度も引き続きよろしくお願ひします。 「やれば、伸びる!!」 「3150!! (さぁ行こう!!)」</p>	<p><b>3組 堀場 大</b></p> <p>最高学年である6年生で、もう1年一緒に過ごせることをとてもうれしく思います。</p> <p>小学校生活最後の1年、この仲間としかできないことにたくさんチャレンジして、自分らしく羽ばたいていけるよう支えていきます。</p> <p>本年度もよろしくお願ひします!!</p>
--	---	---

## 【教科担任紹介】

- 体育:岸野 哲也    ●図工:堀場 大    ●家庭科:南出 歌織
- 理科:實松 麻里    ●外国語:八橋 季恵、船渡 智子
- 音楽:神田 春美    ●算数 TT:山田 幸子

※学年体育については、6年生担任全員で行います。書写は、担任で行います。

多くの教職員で子どもたちに寄り添い指導にあたって参ります。

## 【お願ひ】

☆ 4月11日（金）までに提出していただく書類等

- 児童連絡票     保健調査票
- 歯科検診アンケート     修学旅行事前健康調査
- 教育活動における児童の写真や作品の公開についてのお願ひ
- 緊急時お迎えカード     小中学生総合保障制度加入書（希望者のみ）

☆ その他

- 道具箱の中のもの過不足なく使えるよう、点検、記名して10日（木）までに持たせてください。（はさみ、のり、セロハンテープ、色鉛筆、ネームペン、定規）
- 雑巾1人2枚を、14日（月）までにお子さまに持たせてください。
- 給食は、15日（火）より開始です。ナフキン、マスク等の用意をお願いします。
- 4月分の給食費、学年費とPTA会費（長子のみ）は5月分と合わせて、5月7日（水）にまとめて、引き落としさせていただきます。よろしくお願ひします。
- ノート類やファイルは、初めに学校で一括購入します。  
その後、2冊目以降のノートは同様のものを用意してください。
- 社会の教科書【政治・国際】は、学校で保管します。

